



ΔΗΜΟΚΡΙΤΕΙΟ  
ΠΑΝΕΠΙΣΤΗΜΙΟ  
ΘΡΑΚΗΣ

ΤΜΗΜΑ ΙΑΤΡΙΚΗΣ



ΠΜΣ ΑΕΕ  
Νευροανατομία  
(εικ από εργαστήριο)

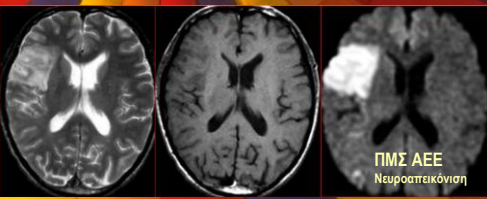

ΠΜΣ ΑΕΕ  
Νευροαπεικόνιση

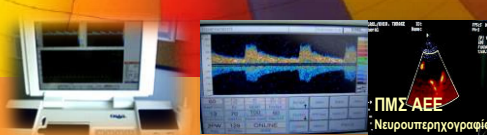

ΠΜΣ ΑΕΕ  
Νευρουπερηχογραφία

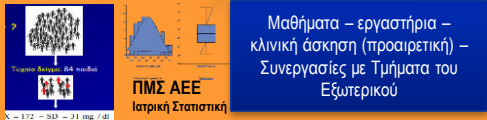

Μαθήματα – εργαστήρια –  
κλινική άσκηση (προαιρετική) –  
Συνεργασίες με Τμήματα του  
Εξωτερικού

ΠΜΣ ΑΕΕ  
Ιατρική Στατιστική

ΓΡΑΜΜΑΤΕΙΑ ΠΜΣ-  
ΠΛΗΡΟΦΟΡΙΕΣ:

strokeduth@gmail.com  
2551030491, 2551030405

# ΜΕΤΑΠΤΥΧΙΑΚΟ ΠΡΟΓΡΑΜΜΑ ΣΠΟΥΔΩΝ “ΑΓΓΕΙΑΚΑ ΕΓΚΕΦΑΛΙΚΑ ΕΠΕΙΣΟΔΙΑ”

ΦΕΚ2448 τΒ',1-9-2014, 3573τΒ',31-12-2014 & 1315ΤΒ',1-07-2015, Επανάδρωση: ΦΕΚ τΒ 2746/10-7-2018 & ΦΕΚ τΒ 3433 /17-08-2018

Προκήρυξη για νέους  
μεταπτυχιακούς φοιτητές

Έναρξη νέου κύκλου:  
Ακαδ. έτος 2019-2020

Αιτήσεις έως:  
29-7-2019

Η παρακολούθηση του Π.Μ.Σ. οδηγεί στην απόκτηση Μεταπτυχιακού Διπλώματος Ειδίκευσης (Μ.Δ.Ε.) στα «Αγγειακά Έγκεφαλικά Επεισόδια» (Master's Degree in “Stroke”).

➔ Στόχοι του ΠΜΣ: (α) κατάρτιση - εξειδίκευση ιατρικού προσωπικού και επαγγελματιών υγείας στην διαχείριση των ασθενών με ΑΕΕ από την οξεία φάση έως την χρόνια διαδικασία της αποκατάστασης και (β) η δημιουργία εξειδικευμένου επιστημονικού δυναμικού στην ολιστική διαχείριση των ΑΕΕ

## Μαθήματα -Ενότητες

- Στοιχεία ανατομίας & παθοφυσιολογίας
- Ορολογία – κλινική εικόνα
- Επιδημιολογία
- Ιατρική Στατιστική
- Αιτιολογική ταξινόμηση
- Σύγχρονη διαγνωστική
- Παθολογία των εγκεφαλικών αρτ.
- Νευροαπεικόνιση
- Νευρουπερηχογραφία
- Αγγειακοί παράγοντες κινδύνου
- Κλίμακες εκτίμησης - αλγόριθμοι
- Υπαραχνοειδής αιμορραγία
- Θρομβώσεις φλεβωδών κόλπων
- Επιπλοκές ΑΕΕ
- Επιληψία και ΑΕΕ
- Οργάνωση συστήματος
- Αντιμετώπιση ισχαιμικού ΑΕΕ
- Αντιμετώπιση αιμορραγικού ΑΕΕ
- Πρόληψη
- Φαρμακολογία του ΑΕΕ
- Νευροεντατική
- Διαχείριση ασθενή
- Ύπνος και ΑΕΕ
- Φροντίδα & Νοσηλεία
- Αποκατάσταση
- Ψυχιατρικές παρεμβάσεις
- Ομάδες υποστήριξης
- Κοινωνικό κόστος
- Έρευνα & μέλλον
- Πρακτικές εφαρμογές – εργαστήρια
- Παρουσιάσεις περιστατικών
- Πρακτική (προαιρετική)

Πρόγραμμα υλοτροσιών κατά την διάρκεια των σπουδών

➔ ΔΙΔΑΣΚΟΝΤΕΣ & ΣΥΝΕΡΓΑΤΕΣ:

Διεπιστημονική εκπαίδευση – Διδάσκοντες από ΔΠΘ, ΕΚΠΑ, ΑΠΘ, Πανεπιστημίων Ιωαννίνων, Κρήτης, Πατρών, Θεσσαλίας, ΠΑΜΑΚ & Ερευνητικά κέντρα εσωτερικού. Προσκεκλημένοι από Πανεπιστήμια & Ερευνητικά κέντρα εξωτερικού

Προκήρυξη - αιτήσεις: <http://www.med.duth.gr/postgraduate/programs/>