



ΔΙΑΧΡΟΝΙΚΗ ΚΑΙ ΣΥΓΧΡΟΝΗ  
ΠΡΟΣΕΓΓΙΣΗ ΣΤΗΝ ΠΝΕΥΜΟΝΟΛΟΓΙΑ  
ΕΝΩΣΗ ΠΝΕΥΜΟΝΟΛΟΓΩΝ ΕΛΛΑΔΑΣ



www.epnelrespiratory-athens.gr

Στο συνέδριο θα χορηγηθούν 16 μόρια  
Συνεχιζόμενης Ιατρικής Εκπαίδευσης (CME-CPD  
credits) από τον Πανελλήνιο Ιατρικό Σύλλογο.

# Τελικό Πρόγραμμα Συνεδρίου

**“ΔΙΑΧΡΟΝΙΚΗ ΚΑΙ ΣΥΓΧΡΟΝΗ  
ΠΡΟΣΕΓΓΙΣΗ ΣΤΗΝ ΠΝΕΥΜΟΝΟΛΟΓΙΑ”  
ΕΝΩΣΗ ΠΝΕΥΜΟΝΟΛΟΓΩΝ ΕΛΛΑΔΑΣ**

**Αθήνα, 11 & 12 Ιουνίου 2021 | Ξενοδοχείο Divani Caravel**

\*Υβριδικού τύπου συνέδριο βάσει επιδημιολογικών προτύπων



Διοργανωτής: Ένωση Πνευμονολόγων Ελλάδας

✉ info@epnel.gr ☎ Τηλ.: 210 7777737 - Fax: 210 7763742





Σταματούλα Τσικρικά  
Πρόεδρος Ένωσης Πνευμονολόγων Ελλάδας

Αγαπητές/οί συνάδελφοι και φίλες/οι,

Με πολλή μεγάλη χαρά σας ανακοινώνω τη διεξαγωγή του Περιφερειακού Συνεδρίου της Ένωσης Πνευμονολόγων Ελλάδας, που φέτος θα πραγματοποιηθεί κάτω από πολύ ιδιαίτερες συνθήκες, λόγω της πανδημίας.

Το Συνέδριο θα διεξαχθεί το διήμερο 11-12 Ιουνίου 2021 στην Αθήνα υβριδικά στο ξενοδοχείο Divani Caravel, ανάλογα με την πορεία της συνεχιζόμενης πανδημίας COVID-19 και σύμφωνα με τα υγειονομικά μέτρα που θα ισχύουν τον Ιούνιο στα πλαίσια του περιορισμού της διασποράς του ιού.

Είναι πεποίθησή μου ότι στην τόσο δύσκολη περίοδο πανδημίας που διανύουμε, η οποία έχει επηρεάσει σημαντικά κάθε έκφανση της επιστημονικής, επαγγελματικής, αλλά και κοινωνικής ζωής όλων μας, καθίσταται ακόμη περισσότερο επιτακτική η ανάγκη της επιστημονικής μας επικοινωνίας.

Το επιστημονικό πρόγραμμα του Συνεδρίου μας περιλαμβάνει διαλέξεις, στρογγυλές τράπεζες, κλινικά φροντιστήρια και δορυφορικά συμπόσια, τα οποία θα πραγματεύονται τα πλέον επίκαιρα θέματα, καθώς και τις νεότερες εξελίξεις σε όλους τους κύριους τομείς της Πνευμονολογίας-Φυματιολογίας. Σε αυτό το διήμερο ταξίδι της γνώσης, θα μας οδηγήσουν τόσο έμπειροι όσο και νεότεροι ομιλητές του ιδιωτικού και του δημόσιου τομέα από την Ελλάδα και το εξωτερικό, με στόχο, μέσω του γόνιμου διαλόγου ανταλλαγής απόψεων και προβληματισμών, την εξαγωγή χρηστικών συμπερασμάτων, που θα μας βοηθήσουν, αφενός στην επιστημονική μας εξέλιξη και αφετέρου στην καθημερινή μας κλινική πράξη.

Σας ευχαριστώ εκ των προτέρων για την πολύτιμη συμβολή σας στην επιτυχή διεξαγωγή του Συνεδρίου, στις δύσκολες συνθήκες της περιόδου της πανδημίας και σας καλώ στην Αθήνα σε μια «ζεστή επιστημονική φιλοξενία».

Με συναδελφικούς και φιλικούς χαιρετισμούς,  
Σταματούλα Τσικρικά

## ΟΡΓΑΝΩΤΙΚΗ ΕΠΙΤΡΟΠΗ

Διοικητικό Συμβούλιο Ένωσης Πνευμονολόγων Ελλάδας

Σταματούλα Τσικρικά: Πρόεδρος  
Αναστάσιος Τσάτσος: Αντιπρόεδρος  
Δημήτριος Γράσσο: Γεν. Γραμματέας  
Γεώργιος Κρομμύδας: Ταμίας  
Αγησίλαος Δέρβας: Μέλος  
Παναγιώτης Μπόγλου: Μέλος  
Εμμανουήλ Ζαχαριάδης: Μέλος

## ΕΠΙΣΤΗΜΟΝΙΚΗ ΕΠΙΤΡΟΠΗ ΣΥΝΕΔΡΙΟΥ

Τσικρικά Σταματούλα  
Βασιλακόπουλος Θεόδωρος  
Γόγαλη Αθηνά  
Δερμιτζάκης Εμμανουήλ  
Δημάκου Αικατερίνη  
Θάνος Λουκάς  
Ισμαήλος Γιώργος  
Καλομενίδης Ιωάννης  
Κιουμής Ιωάννης  
Κοσμάς Επαμεινώνδας  
Κουτσούκου Αντωνία  
Κωνσταντινίδης Σταύρος  
Κωστίκας Κωνσταντίνος  
Λιαπικού Αδαμαντία  
Λουκίδης Στυλιανός  
Μανίκα Αικατερίνη  
Μαραθιά Αικατερίνη  
Μαρκοπούλου Αικατερίνη  
Μόσιαλος Ηλίας  
Μπακάκος Πέτρος  
Μπούρος Δημοσθένης  
Παπακώστα Δέσποινα  
Πνευματικός Ιωάννης  
Ροβίνα Νικολέττα  
Τζουβελέκης Αργύρης  
Τρακαδά Γεωργία  
Φούκα Ευαγγελία  
Χατζηγιάννου Σοφία  
Χανιώτου Αικατερίνη

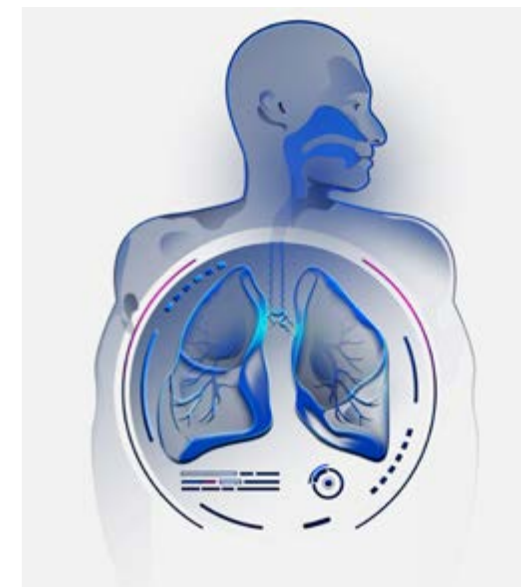

### ΕΠΙΣΤΗΜΟΝΙΚΟΣ ΦΟΡΕΑΣ ΔΙΟΡΓΑΝΩΣΗΣ

Ένωση Πνευμονολόγων Ελλάδας (Ε.Πν.ΕΛ.)  
Γ.Ν.Ν.Θ.Α. «Η ΣΩΤΗΡΙΑ»  
Λ. Μεσογείων 152, Τ.Κ. 11527, Αθήνα  
Τηλ.: 210 7777737, 6943731093  
Fax: 210 7763742  
E-mail: info@epnel.gr Website: www.epnel.gr



### ΔΙΟΡΓΑΝΩΤΗΣ & ΓΡΑΜΜΑΤΕΙΑ

Κατερίνα Σιαμπάνη  
211 1871204  
info@epnelrespiratory-athens.gr

www.epnelrespiratory-athens.gr



Πριν τη συνταγογράφηση συμβουλευτείτε την ΠΧΠ. Φαρμακευτικό προϊόν για το οποίο απαιτείται ιατρική συνταγή.

**Rolenium:** 100mcg ή 250mcg ή 500mcg προπιονικής φλουτικαζόνης και 50mcg σαλμετερόλης (ως ζιναφοϊκή σαλμετερόλη).

**Pulmoton:** 200mcg βουδεσονίδης και 6mcg διυδρικής φουμαρικής φορμοτερόλης ή 400mcg βουδεσονίδης και 12mcg διυδρικής φουμαρικής φορμοτερόλης.

	Λιστική τιμή
Rolenium 100/50mcg/δόση	22,23€
Rolenium 250/50mcg/δόση	30,35€
Rolenium 500/50mcg/δόση	37,25€
Pulmoton 200/6mcg/δόση	34,77€
Pulmoton 400/12mcg/δόση	35,38€



**ELPEN A.E.**  
Φαρμακευτική Βιομηχανία  
Λεωφ. Μαραθώνος 95  
Πικέρμι Αττικής 190 09  
Τηλ.: 210 60 39 326-9

**Αντιπρόσωπος Κύπρου**  
Κωστάκης Τσίσιος & Σία ΛΤΔ  
Τ.Θ. 56495, 3307 ΛΕΜΕΣΟΣ  
Τηλ. +357 25343150  
Fax. +357 25354242

**ELPEN Pharma GmbH**  
Bismarckstr. 63, 12169 Berlin, Germany  
Phone: +49 (0) 30 7974040-0  
Fax: +49 (0) 30 7974040-17  
e-mail: info@elpen-pharma.de

Αναφέρετε κάθε εικαζόμενη/πιθανολογούμενη ανεπιθύμητη ενέργεια απευθείας στον ΕΟΦ, σύμφωνα με το εθνικό σύστημα αναφοράς ανεπιθύμητων ενεργειών



ERP/FPA/12-2020/34



MOD/FPA/11-2020/09 flyingcolours

Πριν τη συνταγογράφηση συμβουλευτείτε την ΠΧΠ. Φαρμακευτικό προϊόν για το οποίο απαιτείται ιατρική συνταγή.

Αναφέρετε κάθε εικαζόμενη/πιθανολογούμενη ανεπιθύμητη ενέργεια απευθείας στον ΕΟΦ, σύμφωνα με το εθνικό σύστημα αναφοράς ανεπιθύμητων ενεργειών

	Λιστική τιμή
Modulair CHW.TAB 4MG/TAB	9,31€
Modulair CHW.TAB 5MG/TAB	10,46€
Modulair F.C.TAB 10MG/TAB	10,48€

**ELPEN A.E. Φαρμακευτική Βιομηχανία**  
Λεωφ. Μαραθώνος 95, Πικέρμι Αττικής 190 09,  
Τηλ.: 210 60 39 326-9



# Θεματολογία

- 1 Ανοσολογία Αναπνευστικού
- 2 Απεικόνιση Αναπνευστικού Συστήματος
- 3 Βρογχικό Άσθμα
- 4 Διαθωρακικός Υπέρηχος
- 5 Διάχυτες Διάμεσες Πνευμονοπάθειες
- 6 Εμβόλια Ενηλίκων για τα Νοσήματα του Αναπνευστικού
- 7 Λειτουργικός Έλεγχος της Αναπνοής

- 8 Λοιμώξεις Αναπνευστικού
- 9 Παθοφυσιολογία Νοσημάτων Αναπνευστικού
- 10 Πνευμονική Εμβολή
- 11 Φαρμακολογία Αναπνευστικού Συστήματος
- 12 Φυματίωση
- 13 Χρόνια Αποφρακτική Πνευμονοπάθεια
- 14 SARS -COV 2

# Επιστημονικό Πρόγραμμα

## Παρασκευή 11 Ιουνίου

9.00 -10.15	<p>ΣΤΡΟΓΓΥΛΗ ΤΡΑΠΕΖΑ  <b>Παθολογία Νοσημάτων Αναπνευστικού Συστήματος</b>  <u>Προεδρείο:</u> <b>Ν. Ροβίνα, Ι. Τσιώκου</b></p> <p>Αποφρακτικές παθήσεις <b>Β. Πέττα</b>                  Περιοριστικές παθήσεις <b>Λ. Κολιλέκας</b>                  Λοιμώδεις νόσοι <b>Ι. Κιουμής</b></p>
10.15 - 10.45	<p>ΣΤΡΟΓΓΥΛΗ ΤΡΑΠΕΖΑ  <b>Εμβολιασμοί και Αναπνευστικό Σύστημα</b>  <u>Προεδρείο:</u> <b>Α. Δημάκου, Δ. Βασσάλος</b></p> <p>Εμβόλιο κατά της εποχικής γρίπης <b>Α. Σπηλιωτοπούλου</b>                  Εμβόλιο κατά του πνευμονιόκοκου <b>Λ. Βλάσση</b></p>
10.45 - 11.45	<p>ΣΤΡΟΓΓΥΛΗ ΤΡΑΠΕΖΑ  <b>Διερεύνηση Δύσπνοιας</b>  <u>Προεδρείο:</u> <b>Γ. Τρακαδά, Α. Αναπλιώτη</b></p> <p>Οξεία Δύσπνοια <b>Χ. Αναγνωστάκος</b>                  Χρόνια Δύσπνοια <b>Σ. Δεβενέ</b></p>
11.45 - 12.15	<p>ΔΙΑΛΕΙΜΜΑ ΚΑΦΕ</p>
12.15 - 13.15	<p>ΣΤΡΟΓΓΥΛΗ ΤΡΑΠΕΖΑ  <b>Βασική Φαρμακολογία Αναπνευστικού Συστήματος</b>  <u>Προεδρείο:</u> <b>Κ. Γλυνός, Χ. Κανή</b></p> <p>Βρογχοδιασταλτικά <b>Π. Ζώης</b>                  Αντιφλεγμονώδη – Κορτικοστεροειδή <b>Α. Μαθιουδάκης</b>                  Κλινικά παράδοξα στην αντιμετώπιση των λοιμώξεων του αναπνευστικού συστήματος <b>Γ. Ισμαήλος</b></p>
13.15 - 14.00	<p>ΔΙΑΛΕΞΗ  <b>Διερεύνηση Χρόνιου Βήχα</b>  <u>Προεδρείο:</u> <b>Α. Σαμακοβλή, Λ. Πιλιτίσης</b>                  Ομιλήτρια: <b>Σ. Πελετίδου</b></p>

14.00 - 16.00	<p>ΔΙΑΛΕΙΜΜΑ</p>
16.00 - 18.00	<p>ΕΡΓΑΣΤΗΡΙΟ ΑΝΑΠΝΕΥΣΤΙΚΗΣ ΛΕΙΤΟΥΡΓΙΑΣ  <u>Προεδρείο:</u> <b>Γ. Κρομμύδας, Ι. Πάντου</b></p> <p>Δυναμική Σπιρομέτρηση-Μικροί αεραγωγοί <b>Γ. Βαρουχάκης</b>                  Στατικοί όγκοι-Διαχυτική ικανότητα <b>Α. Καλλιάνος</b>                  Ταλαντωσιμετρία <b>Δ. Τουμπανάκης</b>                  Εργοσπιρομετρία <b>Α. Μπούτου</b>                  Pattern νοσημάτων αναπνευστικού <b>Ε. Κοσμάς</b></p>
18.00 - 18.45	<p>ΔΙΑΛΕΞΗ  <b>Πνευμονική εμβολή:</b>  <b>Θεραπεία &amp; προβληματισμοί - Παρακολούθηση από το Νοσοκομείο στο Ιατρείο</b>  <u>Προεδρείο:</u> <b>Α. Μαραθιά, Σ. Κωνσταντινίδης</b>                  Ομιλητής: <b>Μ. Μαρκάτος</b></p>
18.45 - 19.30	<p>ΕΠΑΓΓΕΛΜΑΤΙΚΑ ΘΕΜΑΤΑ  <u>Προεδρείο:</u> Α. Τσάτσος, Φ. Πατσουράκος, Α. Δέρβας, Χ. Τράμπαρη</p>
19.30 - 20.00	<p>ΔΙΑΛΕΞΗ  <b>Πνευμονία - Νέες Οδηγίες</b>  <u>Προεδρείο:</u> <b>Σ. Μυτιληναίου, Α. Χανιώτου</b>                  Ομιλήτρια: <b>Α. Λιαπίκου</b></p>
20.00 - 20.30	<p>ΔΟΥΡΥΦΟΡΙΚΗ ΔΙΑΛΕΞΗ - CHIESI HELLAS  <b>Η χρήση του μικροσωματιδιακού τριπλού συνδυασμού ως έγκαιρη παρέμβαση στη ΧΑΠ</b>  <u>Προεδρείο:</u> <b>Ε. Κοσμάς</b>                  Ομιλήτρια: <b>Γ. Χαρδαβέλλα</b></p>

# Επιστημονικό Πρόγραμμα

## Σάββατο 12 Ιουνίου

9.00 - 9.45	<p>ΣΤΡΟΓΓΥΛΗ ΤΡΑΠΕΖΑ <b>Ανοσολογία Αναπνευστικού Συστήματος</b> <u>Προεδρείο:</u> <b>Ε. Φούκα, Κ. Κωστίκας</b></p> <p>Αμυντικοί μηχανισμοί <b>Α. Κουτσοκέρα</b> Ηωσινόφιλα – Περιφερική ηωσινοφιλία – Κλινική εφαρμογή <b>Π. Μπακάκος</b></p>
9.45 - 11.45	<p>ΣΤΡΟΓΓΥΛΗ ΤΡΑΠΕΖΑ <b>Αποφρακτικά Νοσήματα</b> <u>Προεδρείο:</u> <b>Δ. Παπακώστα, Π. Μπόγλου</b></p> <p>Β.Α.: Δύσκολα θεραπευόμενο Άσθμα, Αλλεργικοί Φαινότυποι, Βιολογικοί παράγοντες <b>Β. Λάζου</b> Χ.Α.Π.: Step up ... step down θεραπευτικού σχήματος <b>Σ. Λουκίδης</b> Πνευμονολογικό Ιατρείο : ACO – Φαρμακευτικά διλήμματα στη ΧΑΠ <b>Κ. Πανδή</b></p>
11.45 - 12.15	ΔΙΑΛΕΙΜΜΑ ΚΑΦΕ
12.15 - 14.30	<p>ΕΡΓΑΣΤΗΡΙΟ ΑΠΕΙΚΟΝΙΣΗΣ ΘΩΡΑΚΑ <u>Προεδρείο:</u> <b>Ν. Καρβουνάς, Ν. Ζίας</b></p> <p>Ακτινογραφία θώρακα <b>Γ. Οικονόμου</b> CT &amp; HR CT θώρακα <b>Σ. Καμπανάρου</b> PET Scan <b>Σ. Χατζηιωάννου</b> Ενδο/Δια- βρογχικός υπέρηχος <b>Χ. Παπαγόρας</b> Διερεύνηση/παρακολούθηση πνευμονικού όζου <b>Κ. Ταβερναράκη</b></p>
14.30 - 15.00	<p>ΔΟΥΡΥΦΟΡΙΚΗ ΔΙΑΛΕΞΗ - GLAXOSMITHKLINE <b>Η στόχευση της anti-IL5 στον ασθενή με Σοβαρό Άσθμα</b> <u>Προεδρείο:</u> <b>Ε. Κοσμάς</b> Ομιλητές : <b>Ε. Κοσμάς, Ε. Τζωρτζάκη</b></p>
15.00 - 16.00	ΔΙΑΛΕΙΜΜΑ

16.00 - 16.30	<p>ΔΙΑΛΕΞΗ <b>Φυματίωση</b> <u>Προεδρείο:</u> <b>Π. Ζαχαράτος, Σ. Ραυτοπούλου</b></p> <p>Λανθάνουσα Φυματίωση – Θεραπεία <b>Α. Μανίκα</b></p>
16.30 - 17.00	<p>ΔΙΑΛΕΞΗ <b>Διαθωρακικός Υπέρηχος</b> <u>Προεδρείο:</u> <b>Ι. Καλομενίδης, Σ. Φρέγκογλου</b></p> <p>Καθημερινή εφαρμογή στο Ιατρείο - Υπέρ/κατά <b>Β. Αδαμίδης</b></p>
17.00 - 18.00	<p>ΣΤΡΟΓΓΥΛΗ ΤΡΑΠΕΖΑ <b>Διάμεσα Νοσήματα</b> <u>Προεδρείο:</u> <b>Δ. Μπούρος, Α. Μαρκοπούλου</b></p> <p>IPF – Νέες Οδηγίες ATS <b>Β. Τζίλας</b> Πνευμονίτιδα εξ υπερευαισθησίας <b>Α. Τζουβελέκης</b> Σαρκοείδωση <b>Α. Γόγαλη</b></p>
18.00 - 18.30	<p>ΔΟΥΡΥΦΟΡΙΚΗ ΔΙΑΛΕΞΗ - MENARINI HELLAS <b>Η θέση της μοναδικής άπαξ ημερησίως χορηγούμενης, κλειστής τριπλής θεραπείας στη θεραπευτική διαχείριση της ΧΑΠ</b> <u>Προεδρείο &amp; Ομιλητής:</u> <b>Ε. Κοσμάς</b></p>
18.30 - 19.30	<p>ΣΤΡΟΓΓΥΛΗ ΤΡΑΠΕΖΑ <b>Sars Cov-2 Pandemic</b> <u>Προεδρείο:</u> <b>Ε. Ζαχαριάδης, Α. Τσάτσος, Ι. Πνευματικός</b></p> <p>Έρευνα – Βιολογία <b>Μ. Δερμιτζάκης</b> Εμβόλια Covid: Τι διαθέτουμε, ποια η δράση τους, ποια η ασφάλειά τους, ποια η αποτελεσματικότητά τους <b>Η. Μόσιαλος</b></p>
19.30 - 20.30	<p>ΣΤΡΟΓΓΥΛΗ ΤΡΑΠΕΖΑ <b>Sars Cov-2 Pandemic</b> <u>Προεδρείο:</u> <b>Σ. Τσικρικά, Α. Κουτσούκου, Σ. Λουκίδης</b></p> <p>Απεικόνιση Covid-19 λοίμωξης <b>Λ. Θάνος</b> Εξωνοσοκομειακός Covid-19 ασθενής. Οδηγίες - Διαχείριση <b>Κ. Καζανάς</b></p>



**OFEV**<sup>®</sup>  
nintedanib

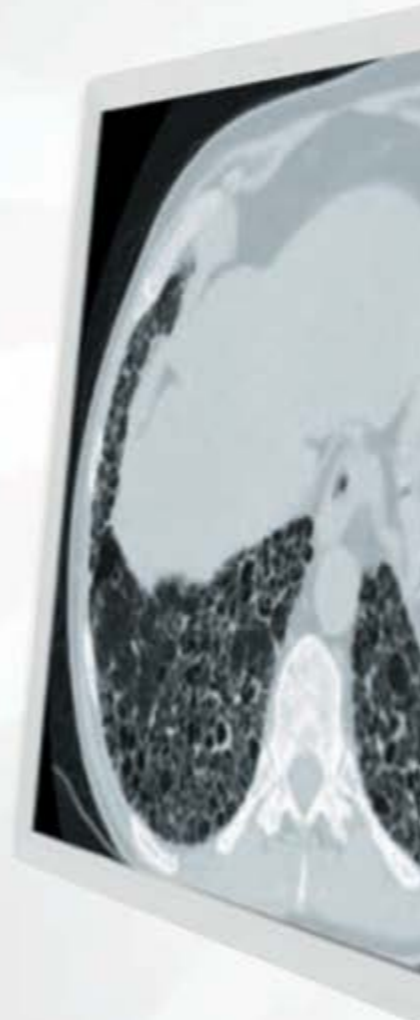

**ΟΝΟΜΑΣΙΑ ΤΟΥ ΦΑΡΜΑΚΩΤΙΚΟΥ ΠΡΟΪΟΝΤΟΣ:** Ofen 100 mg μαλακά καψάκια, Ofen 150 mg μαλακά καψάκια. **ΠΟΙΟΤΙΚΗ ΚΑΙ ΠΟΣΟΤΙΚΗ ΣΥΝΘΕΣΗ:** Ένα καψάκιο περιέχει 100 mg nintedanib (ως εσουλική). Ένα καψάκιο περιέχει 150 mg nintedanib (ως εσουλική). **Έκδοχο(α) με γνωστή δράση:** Κάθε καψάκιο περιέχει 1,2 mg λεκιθίνη σόγιας. Κάθε καψάκιο περιέχει 1,8 mg λεκιθίνη σόγιας.

\* Ο εικονιζόμενος δεν είναι πραγματικός ασθενής.

Για περαιτέρω πληροφορίες παρακαλούμε απευθυνθείτε στην Boehringer Ingelheim Ελλάς ΑΕ.



Boehringer Ingelheim Ελλάς Α.Ε., Λεωφ. Ανδρέα Συγγρού 340, 176 73 Καλλιθέα. Τηλ.: 210 89 06 300.  
Γραφείο Μακεδονίας - Θράκης: Αντώνη Τρίτση 15-17 & Μαρίας Κάλλας 6, Πυλαία, 555 35 Θεσσαλονίκη. Τηλ.: 2310 424 618.  
E-mail: info@ath.boehringer-ingelheim.com

OF (02-2021) PC-CR-101077

**RESPIMAT**<sup>®</sup> re-usable

Φροντίδα για τον ασθενή  
& Φροντίδα για το περιβάλλον<sup>1-3</sup>



Διατίθεται  
για ολόκληρη την  
οικογένεια προϊόντων  
**RESPIMAT**<sup>®</sup> 4-6



RESP(04/2021)PC-CR-101239

1. Dhand et al. International Journal of COPD 2019; 14: 509–523. 2. Hansel M, Bambach T, Wachtel H Respiratory Drug Delivery 2018, Volume 2, 2018: 321-324.  
3. Hansel M, Bambach T, Wachtel H Respiratory Adv Ther 2019, Volume 36, 2019: 2487-2492. 4. SPIRIVA<sup>®</sup> RESPIMAT<sup>®</sup> Περίληψη Χαρακτηριστικών Προϊόντος.  
5. SPIRIVA<sup>®</sup> RESPIMAT<sup>®</sup> Περίληψη Χαρακτηριστικών Προϊόντος. 6. STRIVERDI<sup>®</sup> RESPIMAT<sup>®</sup> Περίληψη Χαρακτηριστικών Προϊόντος.

Για περισσότερες πληροφορίες συμβουλευτείτε τις Περίληψεις Χαρακτηριστικών των Προϊόντων.



“  
κατηγορίες  
&  
κόστη εγγραφών

Το συνέδριο θα πραγματοποιηθεί με υβριδικό τρόπο (συμμετοχή με φυσική παρουσία ή διαδικτυακή παρακολούθηση). Ο αριθμός των συμμετεχόντων με φυσική παρουσία θα εξαρτηθεί από τα ισχύοντα Υγειονομικά Πρωτόκολλα. Ενδέχεται να είναι περιορισμένος. Θα τηρηθεί αυστηρά σειρά προτεραιότητας για τις εγγραφές με φυσική παρουσία (με προτεραιότητα στις κατηγορίες “Ειδικοί” & “Ειδικευόμενοι Πνευμονολογίας-Φυματιολογίας”)

**Κόστος συμμετοχής**

<b>Φυσική παρουσία</b>	
Πνευμονολόγοι	100 €
Ειδικοί άλλων ειδικοτήτων	70 €
Ειδικευόμενοι	ΔΩΡΕΑΝ

**Διαδικτυακή Παρακολούθηση**  
ΔΩΡΕΑΝ

Για δηλώσεις φυσικής παρουσίας παρακαλείσθε όπως, ορίσετε τις ημέρες και ώρες παρακολούθησης για τις οποίες ενδιαφέρεστε, και στείλτε το αίτημα σας στο e-mail [info@epnelrespiratory-athens.gr](mailto:info@epnelrespiratory-athens.gr).



**TRELEGY** ▼ **ELLIPTA**  
fluticasone furoate/umeclidinium/vilanterol

**TRELEGY Ellipta**  
Φυρική Φλντικαζόνη / Ουμεκλιδίνι / Βιλαντερόλη 92/55/22 μg

Το προϊόν δεν απεικονίζεται σε πραγματικό μέγεθος

Το TRELEGY Ellipta αναπτύχθηκε σε συνεργασία με την **INNOVIVA**.  
Το TRELEGY Ellipta χορηγείται με ιατρική συνταγή.  
Τα εμπορικά σήματα ανήκουν ή έχουν παραχωρηθεί στους Όμιλους εταιρειών GSK.  
©2021 Όμιλος εταιρειών GSK ή δικαιούχος του Όμιλου GSK.  
Πριν τη συνταγογράφηση συμβουλευτείτε την Περίληψη Χαρακτηριστικών του Προϊόντος, η οποία είναι διαθέσιμη κατόπιν αιτήσεως στην εταιρεία. Παρακαλούμε επικοινωνήστε με την εταιρεία για επιβεβαίωση πλήρους ενημερωμένων δεδομένων, για τη λήψη της πλήρης φάρμακα ή/και αναφοράς Ανεπιθύμητων Ενεργειών στο τηλέφωνο 210 6882100.

**Βοηθήστε να γίνουν τα φάρμακα πιο ασφαλή και Αναφέρετε ΟΛΕΣ τις ανεπιθύμητες ενέργειες για ΟΛΑ τα φάρμακα Συμπληρώνοντας την «ΚΙΤΡΙΝΗ ΚΑΡΤΑ»**

**gsk**  
GlaxoSmithKline  
Λεωφόρος 266, 152 32 Χαλάνδρι, Αθήνα  
Τηλ.: 210 6882100  
www.glaxosmithkline.gr

Σύμβαση προώθησης  
**Menarini Hellas**  
Menarini Hellas A.E.  
Πλάτωνα 16-18, 151 23 Αθήνα  
Τ: 210 8316111, Φ.: 210 8317343  
www.menarini.gr

# Γενικές πληροφορίες

## Ημερομηνίες Διεξαγωγής Συνεδρίου

11 & 12 Ιουνίου 2021

## Τόπος Διεξαγωγής Συνεδρίου

Ξενοδοχείο Divani Caravel

Λεωφ. Βασιλέως Αλεξάνδρου 2, Αθήνα 161 21

Τηλ: 210 720 7000

Το συνέδριο θα διεξαχθεί υβριδικά. Οδηγίες για την πλατφόρμα αναμετάδοσης θα αποσταλούν σε όλους τους εγγεγραμμένους συνέδρους.

## Ώρες Λειτουργίας Γραμματείας Συνεδρίου

Παρασκευή, 11 Ιουνίου 2021 08:00 - 21:00

Σάββατο, 12 Ιουνίου 2021 08:00 - 20:30

## Πιστοποιητικό Παρακολούθησης

Τα πιστοποιητικά παρακολούθησης θα αποστέλλονται από τη Γραμματεία του Συνεδρίου μερικές ημέρες μετά τη λήξη του Συνεδρίου.

## Μοριοδότηση

Στο συνέδριο θα χορηγηθούν 16 μόρια Συνεχιζόμενης Ιατρικής Εκπαίδευσης (CME-CPD credits) από τον Πανελλήνιο Ιατρικό Σύλλογο. Η χορήγηση των μορίων γίνεται βάσει των ωρών παρακολούθησης. Επισημαίνεται ότι κάθε (1) μόριο Συνεχιζόμενης Ιατρικής Εκπαίδευσης αντιστοιχεί σε μια πλήρη ώρα παρακολούθησης του επιστημονικού προγράμματος. Η χορήγηση των μορίων θα γίνεται μόνο εφόσον υποβληθεί συμπληρωμένο το ερωτηματολόγιο αξιολόγησης του επιστημονικού προγράμματος του Συνεδρίου.

# Γενικές πληροφορίες

## Χρήσιμες πληροφορίες για την φυσική παρουσία στο συνέδριο

Για δηλώσεις φυσικής παρουσίας παρακαλείσθε όπως, ορίσετε τις ημέρες και ώρες παρακολούθησης για τις οποίες ενδιαφέρεστε, και στείλτε το αίτημα σας στο e-mail [info@epnelrespiratory-athens.gr](mailto:info@epnelrespiratory-athens.gr).

Η προσέλευση στο χώρο του συνεδρίου, ξενοδοχείο Divani Caravel, χωρίς την έγγραφη επιβεβαίωση του αιτήματος σας από τη γραμματεία του συνεδρίου, δεν θα γίνεται δεκτή.

Οι σύνεδροι που επιθυμούν να παρευρεθούν με φυσική παρουσία σύμφωνα με τις υγειονομικές οδηγίες θα πρέπει κατά την είσοδό τους στο χώρο του συνεδρίου να επιδείξουν τα εξής:

1. Πιστοποιητικό εμβολιασμού, σε περίπτωση που έχετε ήδη εμβολιαστεί θα πρέπει να προσκομίσετε αρνητικό αντιγονικό τεστ PCR το οποίο θα έχει πραγματοποιηθεί τις τελευταίες 72 ώρες, ή rapid test / self test τα οποία θα έχουν αρνητικό αποτέλεσμα και θα έχουν πραγματοποιηθεί τις τελευταίες 48 ώρες.

2. Απόδειξη εγγραφής του συνεδρίου θα ληφθεί με την επιβεβαίωση της εγγραφής σας και θα το επιδείξετε κατά την είσοδο σας στον χώρο του συνεδρίου.

Θα τηρηθούν απαρεγκλίτως όλα τα αναγκαία μέτρα υγειονομικής προφύλαξης για την πανδημία. Εγγραφές δεν θα πραγματοποιούνται επί τόπου.

# PROLASTIN®

Άλφα-1 αντιθρυψίνη



PROLASTIN29011\_05/2021



Βοηθήστε να γίνουν τα φάρμακα πιο ασφαλή και Αναφέρετε ΟΛΕΣ τις ανεπιθύμητες ενέργειες για ΟΛΑ τα φάρμακα Συμπληρώνοντας την «ΚΙΤΡΙΝΗ ΚΑΡΤΑ»

## Symbicort Turbuhaler & Symbicort pMDI\* (budesonide 160μg/formoterol 4,5μg)



1. Περιληψη Χαρακτηριστικών Προϊόντος Symbicort Turbuhaler 160 μικρογραμμάρια/4, μικρογραμμάρια/εισπνοή, κόνις για εισπνοή.
  2. Περιληψη Χαρακτηριστικών Προϊόντος Symbicort, 160 μικρογραμμάρια/4,5 μικρογραμμάρια/ψεκασμό, εναιώρημα για εισπνοή υπό πίεση.
- \* Το Symbicort, εναιώρημα για εισπνοή υπό πίεση, ενδείκνυται για τη θεραπεία της Χρόνιας Αποφρακτικής Πνευμονοπάθειας (ΧΑΠ) και δεν έχει εγκριθεί στην ΕΕ για τη θεραπεία του άσθματος. Το Symbicort, εναιώρημα για εισπνοή υπό πίεση, δεν πρέπει να χρησιμοποιείται ως φάρμακο ανακούφισης, αποκλείοντας έτσι τη χρήση του ως θεραπεία συντήρησης και ανακούφισης (δηλαδή SMART στρατηγική).

AstraZeneca

Αγησιλάου 6-8, 151 23 Μαρούσι, Αθήνα  
Τηλ.: 210 6871500, Fax: 210 6847968 | Τηλ. παραγγελιών: 216 2000000  
Fax: 210 5596973 | [www.astrazeneca.gr](http://www.astrazeneca.gr)

Βοηθήστε να γίνουν τα φάρμακα πιο ασφαλή και Αναφέρετε ΟΛΕΣ τις ανεπιθύμητες ενέργειες για ΟΛΑ τα φάρμακα συμπληρώνοντας την «ΚΙΤΡΙΝΗ ΚΑΡΤΑ»

**Symbicort®**  
budesonide/formoterol

SYM0025011020

# Λίστα Προέδρων, Εισηγητών & Ομιλητών

## A

### **ΑΔΑΜΙΔΗΣ ΒΑΣΙΛΕΙΟΣ**

Πνευμονολόγος - Εντατικολόγος τ. Διευθυντής Μ.Ε.Θ. "EUROMEDICA" Κοζάνης

### **ΑΝΑΓΝΩΣΤΑΚΟΣ ΘΕΟΧΑΡΗΣ**

Πνευμονολόγος - Φυματιολόγος, MD, PhD, Επιμελητής Β' ΠΓΝ Τρίπολης

### **ΑΝΑΠΛΩΤΗ ΑΙΚΑΤΕΡΙΝΗ**

Πνευμονολόγος - Φυματιολόγος, Ελ. Επαγγελματίας

## B

### **ΒΑΡΟΥΧΑΚΗΣ ΓΕΩΡΓΙΟΣ**

Πνευμονολόγος - Φυματιολόγος, Διευθυντής Α' Πνευμονολογικής Κλινικής "ΕΡΡΙΚΟΣ ΝΤΥΝΑΝ"

### **ΒΑΣΣΑΛΟΣ ΔΗΜΗΤΡΙΟΣ**

Πνευμονολόγος - Φυματιολόγος, Ελ. Επαγγελματίας

### **ΒΛΑΣΣΗ ΛΑΜΠΡΙΝΗ**

Ειδικευόμενη Πνευμονολόγος, 7ης Πνευμονολογική Κλινική ΓΝΝΘΑ "Η ΣΩΤΗΡΙΑ"

## Γ

### **ΓΛΥΝΟΣ ΚΩΝΣΤΑΝΤΙΝΟΣ**

Πνευμονολόγος - Φυματιολόγος, MD, PhD, Medical advisor GSK

### **ΓΟΓΑΛΗ ΑΘΗΝΑ**

Πνευμονολόγος - Φυματιολόγος, PhD, Επιμελήτρια Α' ΕΣΥ, Πνευμονολογική Κλινική, Πανεπιστημιακό Νοσοκομείο Ιωαννίνων

## Δ

### **ΔΕΒΕΝΕ ΣΩΤΗΡΙΑ**

Πνευμονολόγος - Φυματιολόγος, Ελ. Επαγγελματίας

### **ΔΕΡΜΙΤΖΑΚΗΣ ΕΜΜΑΝΟΥΗΛ**

Πρόεδρος Εθνικού Συμβουλίου Έρευνας, Τεχνολογίας και Καινοτομίας, Καθηγητής Γενετικής Ιατρικής Σχολής του Πανεπιστημίου της Γενεύης, Δ/ντης Κέντρου Γονιδιώματος Health 2030

### **ΔΕΡΒΑΣ ΑΓΗΣΙΛΑΟΣ**

Πνευμονολόγος - Φυματιολόγος, MD, EDRM, ESRS, Επιστημονικός Συνεργάτης "ΟΜΙΛΟΥ ΙΑΤΡΙΚΟΥ ΑΘΗΝΩΝ", Ελ. Επαγγελματίας

### **ΔΗΜΑΚΟΥ ΑΙΚΑΤΕΡΙΝΗ**

Πνευμονολόγος - Φυματιολόγος, MD, PhD, FCCP, Συντονίστρια Διευθύντρια 5ης Πνευμονολογικής Κλινικής και Μονάδας Βρογχεκτασιών ΓΝΝΘΑ "Η ΣΩΤΗΡΙΑ"

## Z

### **ΖΑΧΑΡΑΤΟΣ ΠΑΝΑΓΙΩΤΗΣ**

BSc(Biology), MD(Sp.Pneumology), PhD(MolMed) Deputy Vice Director, QC Manager Βιοχημικό Εργαστήριο ΓΝΝΘΑ "Η ΣΩΤΗΡΙΑ"

### **ΖΑΧΑΡΙΑΔΗΣ ΕΜΜΑΝΟΥΗΛ**

Πνευμονολόγος - Φυματιολόγος, Διευθυντής Πνευμονολογικής Κλινικής "ΕΥΡΩΚΛΙΝΙΚΗ", Ελ. Επαγγελματίας

### **ΖΙΑΣ ΝΙΚΟΛΑΟΣ**

Πνευμονολόγος - Φυματιολόγος, MD, PhD, Av. Διευθυντής Πνευμονολογικής Κλινικής Ναυτικό Νοσοκομείο Αθηνών

### **ΖΩΗΣ ΠΑΝΑΓΙΩΤΗΣ**

Πνευμονολόγος - Φυματιολόγος, MSc Ογκολογίας Θώρακα

## Θ

### **ΘΑΝΟΣ ΛΟΥΚΑΣ**

Ακτινολόγος, MD, PhD, EBIR Συντονιστής Διευθυντής Τμήματος Ιατρικής Απεικόνισης-Επεμβατικής Ακτινολογίας, ΓΝΝΘΑ "Η ΣΩΤΗΡΙΑ"

## I

### **ΙΣΜΑΗΛΟΣ ΓΕΩΡΓΙΟΣ**

Κλινικός Φαρμακολόγος, PhD, Πειραματικό και Ερευνητικό Κέντρο ELPEN

## K

### **ΚΑΖΑΝΑΣ ΚΟΣΜΑΣ**

Πνευμονολόγος - Φυματιολόγος, MD, MSc, Υπεύθυνος Πνευμονολογικού Τμήματος "EUROMEDICA - ΚΥΑΝΟΥΣ ΣΤΑΥΡΟΣ" Θεσσαλονίκης

# Λίστα Προέδρων, Εισηγητών & Ομιλητών

## ΚΑΛΛΙΑΝΟΣ ΑΝΑΣΤΑΣΙΟΣ

Πνευμονολόγος - Φυματιολόγος, MD, PhD, MSc,  
Ακαδημαϊκός Υπότροφος ΕΚΠΑ, Θεραπευτική Κλινική ΓΝΑ "ΑΛΕΞΑΝΔΡΑ"

## ΚΑΛΟΜΕΝΙΔΗΣ ΙΩΑΝΝΗΣ

Αναπληρωτής Καθηγητής Πνευμονολογίας ΕΚΠΑ, Α' Πανεπιστημιακή Πνευμονολογική Κλινική,  
ΓΝΝΘΑ "Η ΣΩΤΗΡΙΑ"

## ΚΑΜΠΑΝΑΡΟΥ ΣΤΑΜΑΤΙΝΑ

Ιατρός Ακτινοδιαγνώστης, MD, EBCR, Επιμελήτρια Β' Καρδιοχειρουργικού Κέντρου "ΩΝΑΣΕΙΟ"

## ΚΑΝΗ ΧΑΡΑ

Φαρμακοποιός, MSc, PhD, Τμήμα Σχεδιασμού και Παρακολούθησης Χορήγησης Φαρμάκων,  
Διευθύντρια Φαρμάκου ΕΟΠΥΥ

## ΚΑΡΒΟΥΝΑΣ ΝΙΚΟΛΑΟΣ

Πνευμονολόγος - Φυματιολόγος, MD, PhD, Ελ. Επαγγελματίας

## ΚΙΟΥΜΗΣ ΙΩΑΝΝΗΣ

Καθηγητής Πνευμονολογίας - Λοιμωξιολογίας, Διευθυντής Κλινικής Αναπνευστικής Ανεπάρκειας,  
Πνευμονολογική Κλινική ΑΠΘ, ΓΝΘ "Γ. ΠΑΠΑΝΙΚΟΛΑΟΥ"

## ΚΟΛΙΛΕΚΑΣ ΛΥΚΟΥΡΓΟΣ

Πνευμονολόγος - Φυματιολόγος, MD, PhD, Επιμελητής Α',  
7η Πνευμονολογική Κλινική, ΓΝΝΘΑ "Η ΣΩΤΗΡΙΑ"

## ΚΟΣΜΑΣ ΕΠΑΜΕΙΝΩΝΔΑΣ

Πνευμονολόγος - Φυματιολόγος, MD, PhD, FCCP, Επιστημονικός Διευθυντής Αθηναϊκού  
Πνευμονολογικού Ινστιτούτου, Διευθυντής Πνευμονολογικής Κλινικής "ΠΝΟΗ" Metropolitan Hospital,  
Επιστημονικός Υπεύθυνος Πνευμονολογικού Τομέα Metropolitan Hospital

## ΚΟΥΤΣΟΚΕΡΑ ΑΛΕΞΑΝΔΡΑ

Πνευμονολόγος - Φυματιολόγος, MD, MSc Ογκολογία θώρακος, MSc Παιδιατρική Πνευμονολογία,  
Ελ. Επαγγελματίας

## ΚΟΥΤΣΟΥΚΟΥ ΑΝΤΩΝΙΑ

Καθηγήτρια Πνευμονολογίας - Εντατικής Θεραπείας ΕΚΠΑ,  
Διευθύντρια Α' Πνευμονολογικής Κλινικής ΓΝΝΘΑ "Η ΣΩΤΗΡΙΑ"

## ΚΡΟΜΜΥΔΑΣ ΓΕΩΡΓΙΟΣ

Πνευμονολόγος - Φυματιολόγος, MD, PhD, Πνευμονολόγος ΕΔΟΕΑΠ, Ελ. Επαγγελματίας

## ΚΩΝΣΤΑΝΤΙΝΙΔΗΣ ΣΤΑΥΡΟΣ

Καθηγητής Καρδιολογίας Δημοκρίτειο Πανεπιστήμιο Θράκης, MD, Medical Director & Professor for  
Clinical Trials Center for Thrombosis and Hemostasis University of Mainz, Germany

## ΚΩΣΤΙΚΑΣ ΚΩΝΣΤΑΝΤΙΝΟΣ

Αναπληρωτής Καθηγητής Πνευμονολογίας Πανεπιστημίου Ιωαννίνων, MD, PhD, FCCP, FERS, ,  
Διευθυντής Πνευμονολογικής Κλινικής Πανεπιστημιακού Γενικού Νοσοκομείου Ιωαννίνων

## Λ

## ΛΑΖΟΥ ΒΑΣΙΛΙΚΗ

Πνευμονολόγος - Φυματιολόγος, MD, Ελ. Επαγγελματίας

## ΛΙΑΠΙΚΟΥ ΑΔΑΜΑΝΤΙΑ

Πνευμονολόγος - Φυματιολόγος, Επιμελήτρια Α', 6η Πνευμονολογική Κλινική ΓΝΝΘΑ "Η ΣΩΤΗΡΙΑ",  
Συντονίστρια ομάδας Λοιμώξεων

## ΛΟΥΚΙΔΗΣ ΣΤΥΛΙΑΝΟΣ

Καθηγητής Πνευμονολογίας Ιατρικής Σχολής ΕΚΠΑ, MD, FCCP, FERS

## Μ

## ΑΛΕΞΑΝΔΡΟΣ ΜΑΘΙΟΥΔΑΚΗΣ

Clinical Research Fellow & Honorary Lecturer in Respiratory Medicine at the University of Manchester and  
Manchester University NHS Foundation Trust

## ΜΑΝΙΚΑ ΑΙΚΑΤΕΡΙΝΗ

Αναπληρώτρια Καθηγήτρια Πνευμονολογίας - Φυματιολογίας Αριστοτέλειου Πανεπιστημίου  
Θεσσαλονίκης, Πνευμονολογική Κλινική ΑΠΘ, ΓΝΘ "Γ. ΠΑΠΑΝΙΚΟΛΑΟΥ"

## ΜΑΡΑΘΙΑ ΑΙΚΑΤΕΡΙΝΗ

Πνευμονολόγος - Εντατικολόγος, MD, PhD, Διευθύντρια Καρδιοχειρουργικής Μ.Ε.Θ.,  
Καρδιοχειρουργικού Κέντρου "ΩΝΑΣΕΙΟ"

## ΜΑΡΚΑΤΟΣ ΜΙΛΤΙΑΔΗΣ

Πνευμονολόγος - Φυματιολόγος, Ελ. Επαγγελματίας

# Λίστα Προέδρων, Εισηγητών & Ομιλητών

## **ΜΑΡΚΟΠΟΥΛΟΥ ΑΙΚΑΤΕΡΙΝΗ**

Πνευμονολόγος - Φυματιολόγος, Διευθύντρια Ε.Σ.Υ.  
Πνευμονολογική Κλινική, ΓΝΘ "Γ. ΠΑΠΑΝΙΚΟΛΑΟΥ"

## **ΜΟΣΙΑΛΟΣ ΗΛΙΑΣ**

Καθηγητής Πολιτικής Υγείας του London School of Economics

## **ΜΠΑΚΑΚΟΣ ΠΕΤΡΟΣ**

Καθηγητής Πνευμονολογίας ΕΚΠΑ, Α' Πανεπιστημιακή Πνευμονολογική Κλινική, ΓΝΝΘΑ "Η ΣΩΤΗΡΙΑ"

## **ΜΠΟΓΛΟΥ ΠΑΝΑΓΙΩΤΗΣ**

Πνευμονολόγος - Φυματιολόγος, MD, PhD, Διδάκτωρ Δημοκρίτειου Πανεπιστημίου Θράκης,  
Visiting Researcher Universita Degli Studi di Parma, Ελ. Επαγγελματίας

## **ΜΠΟΥΡΟΣ ΔΗΜΟΣΘΕΝΗΣ**

Ομότιμος Καθηγητής Πνευμονολογίας ΕΚΠΑ, MD, PhD, FERS, FCCP, FARSP

## **ΜΠΟΥΤΟΥ ΑΦΡΟΔΙΤΗ**

Πνευμονολόγος - Εντατικολόγος, MD, MSc, PhD, Επιμελήτρια Πνευμονολογίας ΓΝΘ "Γ. ΠΑΠΑΝΙΚΟΛΑΟΥ",  
Συντονίστρια Ομάδας Εργασίας "Φυσιολογία & Παθοφυσιολογία αναπνευστικού συστήματος-  
Πνευμονική κυκλοφορία-Αποκατάσταση" της Ε.Π.Ε.

## **ΜΥΤΙΛΗΝΑΙΟΥ ΣΤΥΛΙΑΝΗ**

Πνευμονολόγος - Φυματιολόγος, Ελ. Επαγγελματίας

## **Ο**

## **ΟΙΚΟΝΟΜΟΥ ΓΕΩΡΓΙΑ**

Ακτινολόγος, Αναπληρώτρια Καθηγήτρια Τμήμα Βιοϊατρικών Επιστημών,  
Πανεπιστημίου Δυτικής Αττικής

## **Π**

## **ΠΑΝΔΗ ΚΩΝΣΤΑΝΤΙΝΑ**

Πνευμονολόγος - Φυματιολόγος, Επιστημονικός Συνεργάτης Μ.Ε.Θ και Πνευμονολογικής Κλινικής  
"ΕΡΡΙΚΟΣ ΝΤΥΝΑΝ", Ελ. Επαγγελματίας

## **ΠΑΝΤΟΥ ΙΩΑΝΝΑ**

Εργοφυσιολόγος

## **ΠΑΠΑΓΟΡΑΣ ΧΑΡΑΛΑΜΠΟΣ**

Πνευμονολόγος-Φυματιολόγος, Αναπληρωτής Διευθυντής Πνευμονολογικής Κλινικής "ΕΥΡΩΚΛΙΝΙΚΗ"

## **ΠΑΠΑΚΩΣΤΑ ΔΕΣΠΟΙΝΑ**

Καθηγήτρια Πνευμονολογίας-Ανοσολογίας Πνεύμονα, Πνευμονολογική Κλινική ΑΠΘ,  
ΓΝΘ "Γ. ΠΑΠΑΝΙΚΟΛΑΟΥ"

## **ΠΑΤΣΟΥΡΑΚΟΣ ΦΩΤΙΟΣ**

Καρδιολόγος- Αρχίατρος έ.α. –Πρόεδρος ΠΟΣΚΕ & ΕΕΚΕ, α' Αντιπρ. ΙΣΑ

## **ΠΕΛΕΤΙΔΟΥ ΣΩΤΗΡΙΑ**

Πνευμονολόγος - Φυματιολόγος, MD, MSc, PhD, Ελ. Επαγγελματίας

## **ΠΕΤΤΑ ΒΑΣΙΛΙΚΗ**

Πνευμονολόγος, MD, MSc, PhD, Επιμελήτρια Β' Ε.Σ.Υ, ΓΑΘΝΑ "ΑΓΙΟΣ ΣΑΒΒΑΣ"

## **ΠΙΛΙΛΙΤΣΗΣ ΛΕΩΝΙΔΑΣ**

Πνευμονολόγος - Φυματιολόγος, MD, PhD, Ελ. Επαγγελματίας

## **ΠΝΕΥΜΑΤΙΚΟΣ ΙΩΑΝΝΗΣ**

Καθηγητής Εντατικής Θεραπείας Πανεπιστημίου Κύπρου

## **P**

## **ΡΑΥΤΟΠΟΥΛΟΥ ΣΟΦΙΑ**

Πνευμονολόγος - Φυματιολόγος, MD, MSc, MRSM(UK), MBGS(UK), MSc  
Ειδικός Ιατρός Διαταραχών Ύπνου, Επιστημονικά Υπεύθυνη ομίλου Affidea

## **ΡΟΒΙΝΑ ΝΙΚΟΛΕΤΤΑ**

Επίκουρη καθηγήτρια Πνευμονολογίας - Εντατικής Θεραπείας ΕΚΠΑ,  
Α' Πανεπιστημιακή Πνευμονολογική Κλινική ΓΝΝΘΑ "Η ΣΩΤΗΡΙΑ"

## **Σ**

## **ΣΑΜΑΚΟΒΛΗ ΑΝΑΣΤΑΣΙΑ**

Πνευμονολόγος-Φυματιολόγος, Ελ. Επαγγελματίας

## **ΣΠΗΛΙΩΤΟΠΟΥΛΟΥ ΑΝΔΡΟΜΑΧΗ-ΕΛΕΥΘΕΡΙΑ**

Πνευμονολόγος-Φυματιολόγος, MD, Ελ. Επαγγελματίας

# Λίστα Προέδρων, Εισηγητών & Ομιλητών

## Τ

### ΤΑΒΕΡΝΑΡΑΚΗ ΚΥΡΙΑΚΗ

Ακτινολόγος, MD, MSc, PhD, Επιμ Α' Τμήμα Ιατρικής Απεικόνισης και Επεμβατικής Ακτινολογίας ΓΝΝΘΑ "Η ΣΩΤΗΡΙΑ"

### ΤΖΙΛΑΣ ΒΑΣΙΛΕΙΟΣ

Πνευμονολόγος-Φυματιολόγος, Διδάκτωρ Πανεπιστημίου Αθηνών

### ΤΖΟΥΒΕΛΕΚΗΣ ΑΡΓΥΡΗΣ

Αναπληρωτής Καθηγητής Πνευμονολογίας Πανεπιστημίου Πατρών, Διευθυντής Πνευμονολογικής Κλινικής ΠΓΝΠ "ΠΑΝΑΓΙΑ Η ΒΟΗΘΕΙΑ"

### ΤΖΩΡΤΖΑΚΗ ΕΛΕΝΗ

Πνευμονολόγος-Φυματιολόγος, Διδάκτωρ Ιατρικής Σχολής Πανεπιστημίου Κρήτης

### ΤΟΥΜΠΑΝΑΚΗΣ ΔΗΜΗΤΡΙΟΣ

Πνευμονολόγος - Εντατικολόγος, Επιμελητής Β', 4η Πνευμονολογική Κλινική ΓΝΝΘΑ "Η ΣΩΤΗΡΙΑ"

### ΤΡΑΚΑΔΑ ΓΕΩΡΓΙΑ

Αναπληρώτρια Καθηγήτρια Πνευμονολογίας, Ιατρική Σχολή ΕΚΠΑ, Θεραπευτική Κλινική ΓΝ "ΑΛΕΞΑΝΔΡΑ"

### ΤΡΑΜΠΑΡΗ ΧΡΥΣΟΥΛΑ

Πνευμονολόγος-Φυματιολόγος, Ελ. Επαγγελματίας

### ΤΣΑΤΣΟΣ ΑΝΑΣΤΑΣΙΟΣ

Πνευμονολόγος - Φυματιολόγος, Διευθυντής ΕΣΥ-Ελεγκτής Τ.Ι. Ν. Σμύρνης/ΚΥ Καλλιθέας

### ΤΣΙΚΡΙΚΑ ΣΤΑΜΑΤΟΥΛΑ

Πνευμονολόγος - Φυματιολόγος, MD, MSc, PhD, ΓΝΝΘΑ "Η ΣΩΤΗΡΙΑ", Secretary of ERS Group 6.3: Tobacco, Smoking Control and Health Education

### ΤΣΙΩΚΟΥ ΙΩΑΝΝΑ

Πνευμονολόγος - Φυματιολόγος, Ελ. Επαγγελματίας

## Φ

### ΦΟΥΚΑ ΕΥΑΓΓΕΛΙΑ

Πνευμονολόγος - Φυματιολόγος, Διευθύντρια Ε.Σ.Υ Πνευμονολογική Κλινική ΑΠΘ, ΓΝΘ "Γ. ΠΑΠΑΝΙΚΟΛΑΟΥ"

### ΦΡΕΓΚΟΓΛΟΥ ΣΤΥΛΙΑΝΟΣ

Επεμβατικός Πνευμονολόγος, Διευθυντής της Πνευμονολογικής Κλινικής, Ιατρικού Αθηνών Κλινική Ψυχικού

## Χ

### ΧΑΝΙΩΤΟΥ ΑΙΚΑΤΕΡΙΝΗ

Πνευμονολόγος-Φυματιολόγος, Διευθύντρια Πνευμονολογικής Κλινικής ΓΟΝΚ "ΟΙ ΑΓΙΟΙ ΑΝΑΡΓΥΡΟΙ"

### ΧΑΡΔΑΒΕΛΛΑ ΓΕΩΡΓΙΑ

Πνευμονολόγος-Φυματιολόγος, MD, MSc, PhD, Επιμελήτρια Α' ΓΝΝΘΑ "Η ΣΩΤΗΡΙΑ"

### ΧΑΤΖΗΩΑΝΝΟΥ ΣΟΦΙΑ

Καθηγήτρια Πυρηνικής Ιατρικής ΕΚΠΑ, MD, PhD, Υπεύθυνη PET/CT ΙΙΒΕΑΑ

**Brimica**®  
**Genuair**®  
aclidinium bromide + formoterol

**BRETARIS**®  
**Genuair**®  
Acidinium Bromide



Βοηθήστε να γίνουν τα φάρμακα πιο ασφαλή και  
Αναφέρετε  
ΟΛΕΣ τις ανεπιθύμητες ενέργειες για  
ΟΛΑ τα φάρμακα  
Συμπληρώνοντας την «ΚΙΤΡΙΝΗ ΚΑΡΤΑ»

▼ Το φάρμακο αυτό τελεί υπό συμπληρωματική παρακολούθηση.

**Βιβλιογραφία:** 1. SmPC Bretaris, 2. SmPC Brimica

Κάθε παρεχόμενη δόση **Bretaris**® **Genuair**® περιέχει 375μg βρωμιούχου ακλιδινίου που ισοδυναμεί με μια δόση 322μg ακλιδινίου<sup>1</sup>  
Κάθε παρεχόμενη δόση **Brimica**® **Genuair**® περιέχει 396 μικρογραμμάρια βρωμιούχου ακλιδινίου (που ισοδυναμεί με μία δόση 340 μικρογραμμάρια ακλιδινίου) και 11,8 μικρογραμμάρια διϋδρικής φουμαρικής φορμοτερόλης<sup>2</sup>

Για περισσότερες πληροφορίες παρακαλώ επικοινωνήστε με την εταιρεία:



**Menarini Hellas**

**Menarini Hellas A.E.** - Πάτμου 16-18, 151 23 Μαρούσι, Αττική  
T.: 210 8316111-13, F.: 210 8317343, info@menarini.gr, www.menarini.gr